

Coördinaten (Lambert '72)

	X	Y
1	193 656,59	195 162,72
2	193 659,89	195 145,06
3	193 661,69	195 135,42
4	193 663,68	195 124,75
5	193 636,92	195 112,13
6	193 632,43	195 121,62
7	193 627,95	195 131,12
8	193 620,10	195 147,73
9	193 639,95	195 156,74
10	193 652,59	195 161,32
11	193 649,70	195 141,37

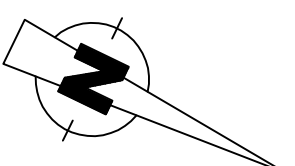

Proces - verbaal van opmeting

Gemeente Laakdal / 1e Afd. Veerle

Diestse Baan 63

Secie B, nr. 455 B2, 455 C2 en 455 X

Omgevingsvergunning afgeleverd door het college van burgemeester en schepenen van de gemeente Veerle-Laakdal op 10/10/2024.

Ref. gemeente: VERK_2024_012

Ref. omgevingsvergunning: OMV_2024058566

Opgemeten en in plan gebracht door

Véronique Peeters

Landmeter - expert

Op datum van: 12/11/24
BV Landmeterskantoor
Peeters - Torfs
Leuvensestraat 85
3200 Aarschot
Tel.: 0477/22.41.23

Oppervlakte volgens meting:

Lot 5	455 B2, 455 C2 en 455 X/deel	671 m ²
Lot 4A	455 X/deel	349 m ²
Lot 4B	455 X/deel	325 m ²

Legende

NP	nieuw geplaatste grenspaal		zone voor hoofdbouw
BP	bestaande grenspaal		zone voor garage/berging
5	niet gematerialiseerd punt		
VP	verlichtingspaal		

	afsluiting
W	waterputje
IP	inspectieput

Schaal: 1/400

Opmerking

De kadastrale nummers zijn weergegeven zoals gekend ten kadaster; toestand 01/01/2023.

Dossiernr. LKD 5607

Inschrijvingsnummer: LAN 04 1002

Referentienr. afbakeningsplan:

Grenzen volgens opmetingsplannen van
landmeter Nuyts dd 13/09/2023
landmeter Thys dd 19/09/1989
landmeter Alberty dd 12/09/1980
landmeter Verhast dd 13/12/1965
landmeter Verhast dd 27/12/1965

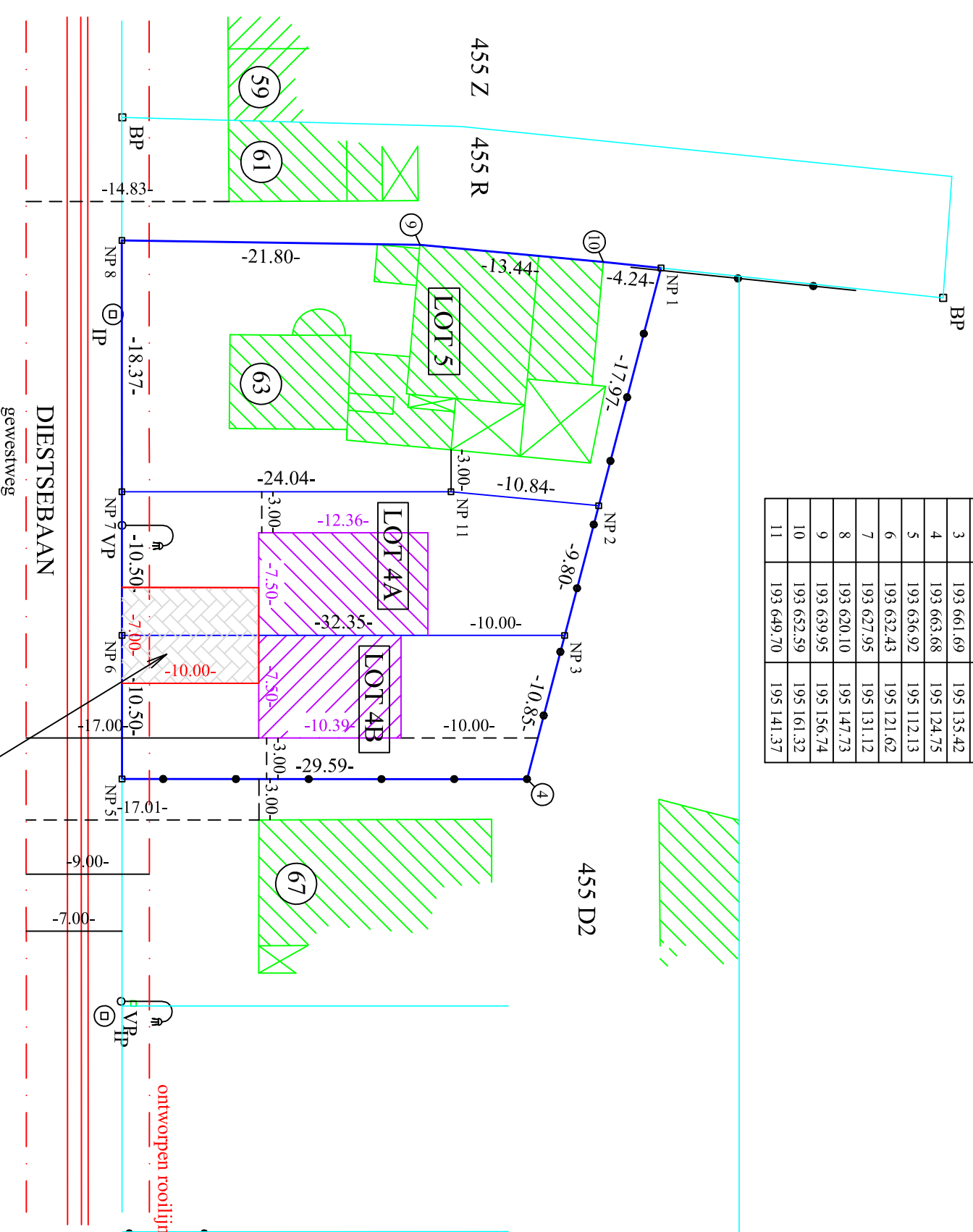

Beschrijving van de grenzen

1 e.m. 4	afsluiting betonplaten	plan van landmeter J. Thyss
4 - 5	afsluiting betonplaten	plan van landmeter W. Alberty
5 e.m. 8	niet gematerialiseerd	plan van landmeter W. Alberty
8 - 9	niet gematerialiseerd	plan van landmeter K. Nuyts
9 - 10	buitenkant muur	plan van landmeter K. Nuyts
10 - 1	naast afsluiting	plan van landmeter K. Nuyts
Overige grenzen zijn nieuw gevormde grenzen (niet gematerialiseerd) volgens omgevingsvergunning: OMV_2024058566		datum: 10/10/2024

oprit in waterdoorlatende, niet-deelbare verharding,
verkanting naar de zijkanten